

cammi

CURSO DE ATUALIZAÇÃO EM MEDICINA INTERNA
PALÁCIO DOS MARQUESSES DA PRAIA E DE MONFORTE - LOURES
15-20 DE NOVEMBRO DE 2021

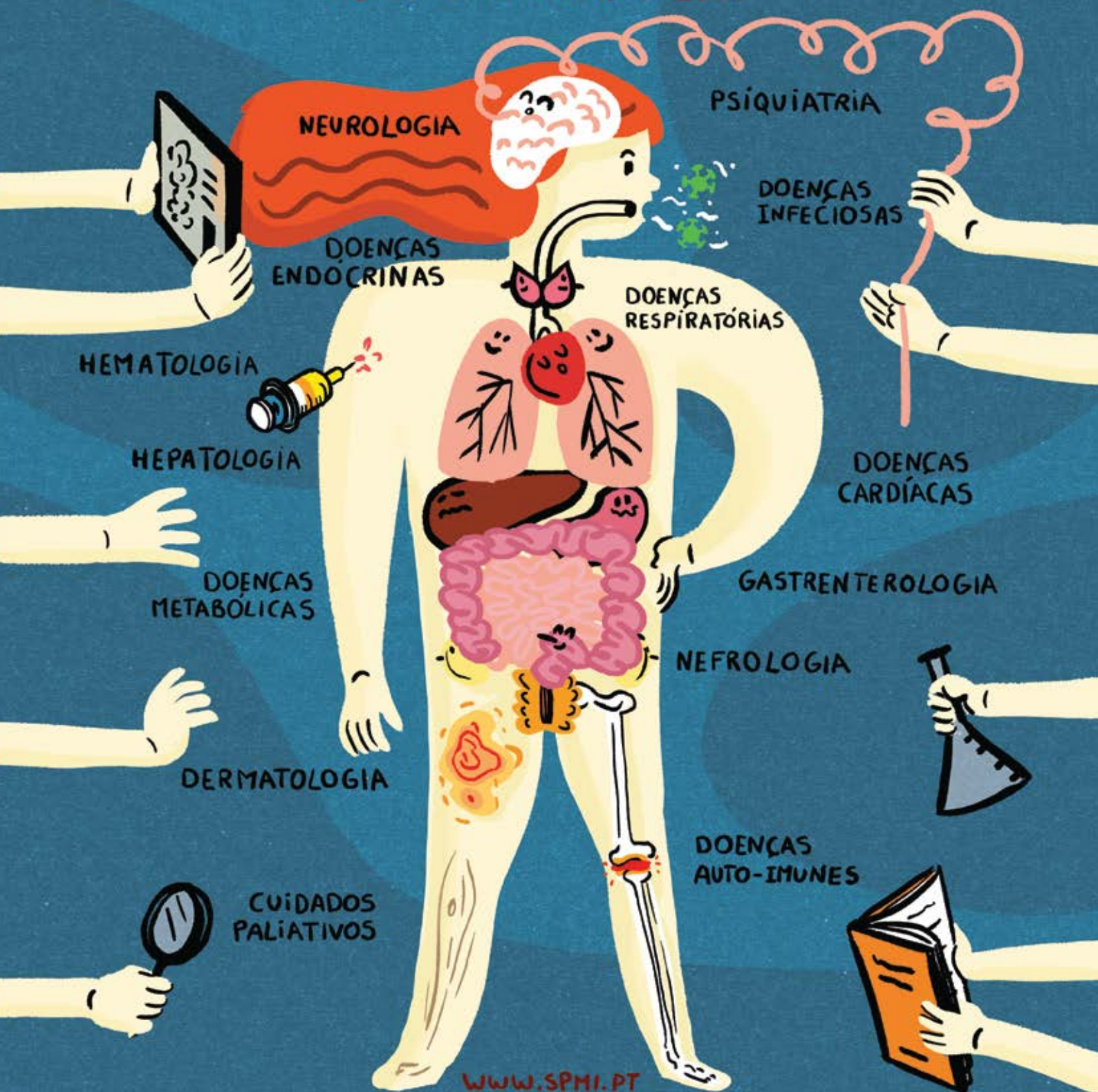

WWW.SPMI.PT

INSCRIÇÕES ATÉ 1 DE NOVEMBRO DE 2021



COMISSÃO ORGANIZADORA

COORDENAÇÃO

MARIA DA LUZ BRAZÃO E LUÍSA EÇA GUIMARÃES

ANDREIA VILAS-BOAS

INÊS CHORA

NUNO BERNARDINO VIEIRA

RICARDO FERNANDES

RICARDO LOURO

SANDRA MORAIS

COMISSÃO CIENTÍFICA

PRESIDENTE

ANTÓNIO MARTINS BAPTISTA

ANTÓNIO CARNEIRO

ARMANDO CARVALHO

ARSÉNIO SANTOS

CARLOS VASCONCELOS

FAUSTINO FERREIRA

JOÃO ARAÚJO CORREIA

MANUEL TEIXEIRA VERÍSSIMO

OLGA GONÇALVES

SECRETARIADO

SOCIEDADE PORTUGUESA DE MEDICINA INTERNA

RUA DA TOBIS PORTUGUESA, Nº8, 2º, SALA 71750-292 LISBOA

TELEFONE: 217 520 570

CRISTINA@SPMI.PT

SEGUNDA-FEIRA

15 NOVEMBRO 2021

- 07:15 – 08:30 ADMISSÃO E REGISTO DO PARTICIPANTES
- 08:30 – 09:30 GINÁSIO CLÍNICO DE DOENÇAS AUTOIMUNES INÊS CHORA E MARIANA BRANDÃO
- 09:30 – 10:00 VASCULITES ANTÓNIO MARINHO
- 10:00 – 10:30 SESSÃO DE ABERTURA
- 10:30 – 11:00 INTERVALO
- 11:00 – 11:30 ESPONDILARTROPIAS RAQUEL FARIA
- 11:30 – 12:00 SARCOIDOSE SOFIA PINHEIRO
- 12:00 – 12:10 DESPERTAR ENÉRGICO
- 12:10 – 12:40 RISCO INFECIOSO E DOENÇA AUTOIMUNE: PROFILAXIA PRÉ E DURANTE O TRATAMENTO SOFIA JORDÃO
- 12:40 – 14:00 ALMOÇO
- 14:00 – 14:30 QUIZZ DE DERMATOLOGIA PEDRO ANDRADE
- 14:30 – 15:00 FIBROSE PULMONAR SOFIA NEVES
- 15:00 – 15:10 DESPERTAR ENÉRGICO
- 15:10 – 15:40 ASMA: DAS EXACERBAÇÕES AO TRATAMENTO CRÓNICO ALFREDO MARTINS
- 15:40 – 16:10 SÍNDROME DA APNEIA OBSTRUTIVA DO SONO NUNO CORTESÃO
- 16:10 – 16:30 INTERVALO
- 16:30 – 17:00 OXIGENOTERAPIA DE ALTO FLUXO TIAGO ABREU
- 17:00 – 17:40 WORKSHOP: VENTILAÇÃO NÃO INVASIVA MARCO FERNANDES

TERÇA-FEIRA

16 NOVEMBRO 2021

- 08:00 – 08:40 **WORKSHOP: TROMBOEMBOLISMO VENOSO** JOÃO PORTO
- 08:40 – 09:10 **HIPERTENSÃO PULMONAR** INÊS FURTADO
- 09:10 – 09:40 **HIPERTENSÃO ARTERIAL** LUÍS NOGUEIRA SILVA
- 09:40 – 10:10 **INTERVALO**
- 10:10 – 10:40 **KEYNOTE: MEDICINA DIGITAL** DANIEL FERREIRA
- 10:40 – 11:10 **DOENÇA VALVULAR CARDÍACA** JOANA MASCARENHAS
- 11:10 – 11:40 **CARDIOPATIA ISQUÊMICA**
- 11:40 – 11:50 **DESPERTAR ENÉRGICO** CRISTINA GAVINA
- 11:50 – 12:20 **CARDIOMIOPATIAS** CRISTINA GAVINA
- 12:40 – 14:00 **ALMOÇO**
- 14:00 – 14:30 **QUIZZ DE ELETROCARDIOGRAFIA (ARRITMOLOGIA — PROBLEMAS DA VIDA REAL)** VÂNIA RIBEIRO
- 14:30 – 15:00 **ENCONTRO COM O ESPECIALISTA: OFTALMOLOGIA** RITA DINIS GAMA
- 15:00 – 15:10 **DESPERTAR ENÉRGICO**
- 15:10 – 15:40 **PÉROLAS DO RISCO VASCULAR** ALBERTO MELLO E SILVA
- 15:40 – 16:00 **INTERVALO**
- 16:00 – 16:30 **FIBRILHAÇÃO AURICULAR** RICARDO FONTES DE CARVALHO
- 16:30 – 17:00 **DOENÇA VALVULAR** RICARDO FONTES DE CARVALHO

QUARTA-FEIRA

17 NOVEMBRO 2021

08:00 - 08:40 **WORKSHOP: TRATAMENTO FARMACOLÓGICO DA DIABETES MELLITUS**

ZÉLIA LOPES

08:40 - 09:10 **DIABETES 2021 - O QUE HÁ DE NOVO?** JOANA LOURO

09:10 - 09:40 **CONTROVÉRSIAS EM DIABETES: HbA1c vs TIME IN RANGE** MIGUEL

MELO

09:40 - 10:10 **INTERVALO**

10:10 - 10:40 **TUMORES NEUROENDÓCRINOS: QUANDO PENSAR NELES E COMO**

DIAGNOSTICAR? RAQUEL MARTINS

10:40 - 10:50 **DESPERTAR ENÉRGICO**

10:50 - 11:20 **ABORDAGEM DA PATOLOGIA NODULAR DA TIROIDE** NUNO BERNARDINO

VIEIRA

11:20 - 11:50 **HIPERALDOSTERONISMO PRIMÁRIO: DO DIAGNÓSTICO AO TRATAMENTO**

(A CONFIRMAR)

11:50 - 12:20 **HIPERPROLACTINÉMIA: DO DIAGNÓSTICO AO TRATAMENTO** MAFALDA

MARCELINO (HFA)

12:20 - 13:00 **WORKSHOP: PATOLOGIA MÉDICA NA GRÁVIDA** PEDRO AZEVEDO

QUINTA-FEIRA

18 NOVEMBRO 2021

- 08:00 – 08:30 SEGUIMENTO DO DOENTE COM CIRROSE HEPÁTICA PAULO CARROLA
- 08:30 – 09:00 HEPATITE AGUDA (E AGUDA EM CRÔNICA) FILIPE NERY
- 09:00 – 09:30 ALTERAÇÕES DAS ENZIMAS HEPÁTICAS JOANA ESPÍRITO SANTO
- 09:30 – 10:00 ESPETRO DE COMPLICAÇÕES NEUROPSIQUIÁTRICAS DA CIRROSE MARINA MAGALHÃES
- 10:00 – 10:30 INTERVALO
- 10:30 – 11:00 HEMORRAGIA DIGESTIVA ALTA MARIANA NUNO COSTA
- 11:00 – 11:30 ENCONTRO COM O ESPECIALISTA: CIRURGIA VASCULAR FREDERICO BASTOS GONÇALVES
- 11:30 – 11:40 DESPERTAR ENÉRGICO
- 11:40 – 12:10 COAGULOPATIA EM DOENTE CIRRÓTICO SANDRA MORAIS
- 12:10 – 12:40 CUIDADOS PALIATIVOS EM HEPATOLOGIA HUGO OLIVEIRA
- 12:40 – 14:00 ALMOÇO
- 14:00 – 14:30 QUIZZ DE IMAGENS EM MEDICINA NARCISO OLIVEIRA
- 14:30 – 15:00 DIARREIA ANA PATRÍCIA ANDRADE
- 15:00 – 15:10 DESPERTAR ENÉRGICO
- 15:10 – 15:40 KEYNOTE: INTELIGÊNCIA ARTIFICIAL E BIG DATA APLICADOS À MEDICINA ALEXANDRE VALENTIM LOURENÇO
- 15:40 – 16:00 INTERVALO
- 16:00 – 16:30 GESTÃO DO DOENTE COM DOENÇA RENAL CRÔNICA HELENA PINTO
- 16:30 – 17:00 WORKSHOP DE GLOMERULOPATIAS SANDRA SILVA
- 17:00 – 17:30 LESÃO RENAL AGUDA NATACHA RODRIGUES

SEXTA-FEIRA

19 NOVEMBRO 2021

- 08:00 – 08:30 **DIAGNÓSTICO E TRATAMENTO DE DEMÊNCIA – O QUE HÁ DE NOVO?**
(A CONFIRMAR)
- 08:30 – 09:00 **TREMOR E DISTÚRBIOS DO MOVIMENTO** CLÁUDIA MATOS
- 09:00 – 09:30 **DELIRIUM** JOSÉ MARIZ
- 09:30 – 10:00 **ACIDENTE VASCULAR CEREBRAL** TIAGO GREGÓRIO
- 10:00 – 10:30 **INTERVALO**
- 10:30 – 11:00 **ABORDAGEM DA CRISE EPILÉTICA** CATARINA CRUTO
- 11:00 – 11:30 **VACINAÇÃO NO ADULTO** ANDREIA SEIXAS
- 11:30 – 11:40 **DESPERTAR ENÉRGICO**
- 11:40 – 12:10 **ENCONTRO COM O ESPECIALISTA: CO-GESTÃO** ALEXANDRA BAYÃO HORTA
- 12:10 – 12:40 **ALIMENTAÇÃO E HIDRATAÇÃO EM IDADE GERIÁTRICA** PAULO ALMEIDA
- 12:40 – 14:00 **ALMOÇO**
- 14:00 – 14:30 **QUIZZ DE IMAGIOLOGIA DO TÓRAX** MANUELA BAPTISTA
- 14:30 – 15:00 **COMO GERIR AS COMPLICAÇÕES DOS TRATAMENTOS NEOPLÁSICOS**
JOANA VAZ
- 15:00 – 15:10 **DESPERTAR ENÉRGICO**
- 15:10 – 15:40 **ENCONTRO COM O ESPECIALISTA: PSIQUIATRIA** GUSTAVO JESUS
- 15:40 – 16:10 **KEYNOTE: MEDICINA E A PINTURA** ANTÓNIO MARTINS BAPTISTA
- 16:10 – 16:30 **INTERVALO**
- 16:30 – 17:00 **MEDICINA TRANSFUSIONAL** A CONFIRMAR
- 17:00 – 17:30 **ABORDAGEM DAS HEMOGLOBINOPATIAS** CARLOS COSTA

SÁBADO

20 NOVEMBRO 2021

- 08:30 – 09:00 **WORKSHOP: INFEÇÕES HOSPITALARES** CARLOS CAPELA
- 09:00 – 09:30 **TUBERCULOSE NÃO PULMONAR** CARLOS CAPELA
- 09:30 – 10:00 **INFEÇÕES OPORTUNISTAS NA INFEÇÃO POR VIH** RAQUEL TAVARES
- 10:00 – 10:30 **INTERVALO**
- 10:30 – 11:00 **ZOONOSES** LUÍS MALHEIRO
- 11:00 – 11:30 **COVID-19** MARGARIDA MOTA
- 11:30 – 11:40 **DESPERTAR ENÉRGICO**
- 11:40 – 12:10 **DESAFIOS E DECISÕES EM FIM DE VIDA** RICARDO FERNANDES
- 12:10 – 12:40 **VIA SUBCUTÂNEA E FARMACOLOGIA EM CUIDADOS PALIATIVOS** MAGDA FARIA
- 12:40 – 13:00 **ENCERRAMENTO**