



## Núcleo de Estudos de Doença Vascular Pulmonar

### Comissão Organizadora

Abílio Reis  
Carolina Guedes  
Hugo Clemente  
José Meireles  
Rute Lopes Caçola

### Comissão Científica

Abílio Reis  
Francisco Silva  
João Pacheco Pereira  
José Bernardes Correia  
Ivone Barracha

### Inscrições através dos e-mails:

- [cristina@spmi.pt](mailto:cristina@spmi.pt)
- [adelina@spmi.pt](mailto:adelina@spmi.pt)

Data limite para inscrições - 16 de Setembro

### Custo de inscrição:

- INTERNOS: 50€
- ESPECIALISTA: 75€

### APOIO:



REUNIÃO ANUAL

Núcleo de Estudos  
de Doença Vascular Pulmonar

# Tromboembolismo Venoso em Populações Especiais

24 de Setembro de 2016

HOTEL DOS TEMPLÁRIOS - TOMAR



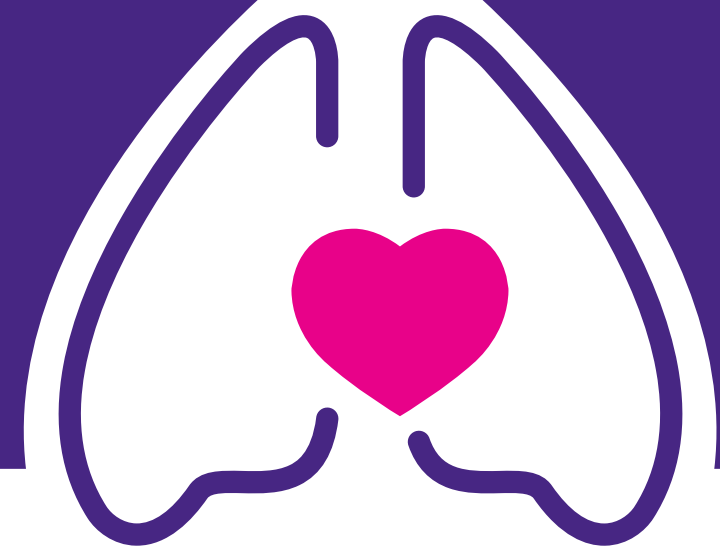

10:00 ABERTURA

10:10 **O Tromboembolismo Venoso  
em Populações Especiais**

MODERADORES:

Francisco Silva, José Bernardes Correia  
e Fabienne Gonçalves

**Extremos de Peso, Disfunção Renal  
e Locais não Habituais**

João Pacheco Pereira

**TEV no Obeso  
- a Realidade de um Serviço**

Rute Lopes Caçola

**Discussão**

**Doenças Auto-Imunes  
Avaliação do Risco,  
Prevenção, Tratamento e Vigilância**

Mafalda Santos

**Discussão**

11:30 COFFEE BREAK

12:00 **Doenças Oncológicas  
Avaliação do Risco,  
Prevenção e Tratamento**

José Meireles

**TEV no doente oncológico  
- a realidade de um serviço**

Hugo Clemente

**Discussão**

**Quando devo pesquisar  
Neoplasia Oculta ou Trombofilia  
no Tromboembolismo Venoso Idiopático**

Carolina Guedes

**Discussão**

13:30 ALMOÇO

14:30 **Eleição do Secretariado  
Projetos Para o Futuro**